

Monitoramento de preço



Obtenha insights de mercado e acesse os dados dos preços em tempo real da sua marca e dos seus concorrentes

0.90\$

1.20\$

1.90\$

2.80\$

1.70\$

2.80\$

2.20\$

2.50\$

1.90\$

2.80\$

1.70\$

% 1.50\$

2.20\$

% 1.90\$

1.70\$

% 1.50\$

3.10\$

2.80\$

2.40\$

2.40\$

3.10\$

2.20\$

2.90\$

2.40\$

Monitoramento de Preços: Benefícios



60% de redução de custos no monitoramento de preços

Informação em tempo real sobre os preços e promoções dos produtos da concorrência.

Alta cobertura no monitoramento de diversas categorias e sortimento

Monitoramento de preços automatizado a prova de erros

Mais de 96% de precisão na informação de preços e análise em tempo real

Transparência: Uma única fonte de dados

Ailet: Nosso trabalho



Mais de 30 clientes no mundo todo



5 escritórios
EUROPA, LATAM E AMÉRICA
DO NORTE



Cases de sucesso em mais de 25
países



A mais recente tecnologia de
IA



Vasta experiência em
reconhecimento de produtos. BI
incorporado



pepsi.



ANDINA

PERFETTI



SANOFI



KraftHeinz



Nossos clientes e nossa expertise no varejo com reconhecimento de imagem

Número de clientes

● Categorias



15-20 anos

Equipe de especialistas.
15-20 anos de experiência no setor de varejo



Clientes:
Fabricantes, redes de varejo, agências de auditoria e merchandising, etc.



Canais de vendas:
Comércio moderno e tradicional, farmácias

1. Reconhecimento de preços: que tipo de dados são capturados?

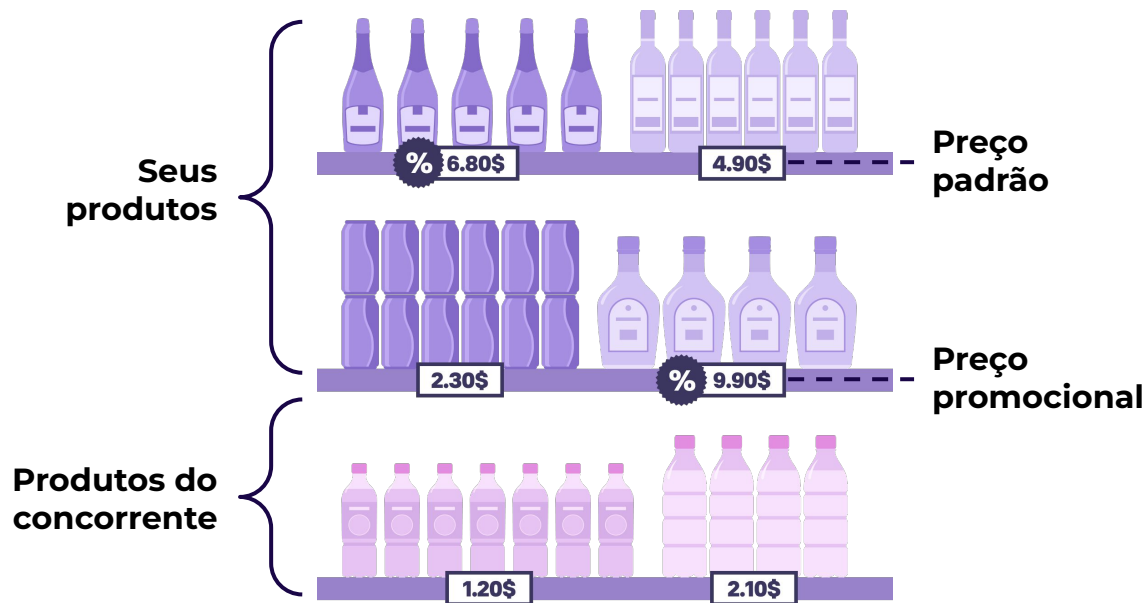

- O sistema identifica produtos próprios e de concorrentes em uma foto
- Os preços e tipos de etiquetas de preços são reconhecidos e associados aos respectivos produtos
- Os resultados do reconhecimento de preços são armazenados no banco de dados para análise

Cases de sucesso

QUESTÃO

Para otimizar o processo de auditoria nas lojas. Capacitar as equipes de merchandising que executam a auditoria para a empresa

Coca-Cola
ANDINA

ALCANCE

✓ LATAM (1 país)

SOLUÇÃO

Execução de Varejo
Monitoramento de preços

RESULTADO

- ✓ Diminuição do tempo de auditoria por: **>50%**
- ✓ Maior precisão no monitoramento de preços